

Inhoud

DE LEERKRACHTEN	3
DE LEERLINGEN.....	5
REGELING SCHOOL- EN VAKANTIETIJDEN	6
Schooltijden	6
Benutting van de verplichte onderwijstijd.	6
De verdeling van de tijd over de vak- en vormingsgebieden.....	7
Gymrooster.....	8
Vakantietijden.....	9
OUDERCOMITÉ (OC).....	9
Luizencontrole.	10
TUSSENSCHOOLSE EN BUITENSCHOOLSE OPVANG	10
KLACHTENREGELING.....	11
GGD JEUGDGEZONDHEIDSZORG.	12
SCHOOLMAATSCHAPPELIJK WERK	12
RESULTATEN VAN HET ONDERWIJS	13

DE LEERKRACHTEN

De samenstelling van het team.

In onze school werken we met een enthousiast team van onderwijsgeevenden.

De school telt incl. directie momenteel 16 onderwijsgeevenden (deels parttime), een conciërge (gedurende de ochtenden) en 3 medewerkers in de huishoudelijke dienst. Van de stichting 'Regionaal Centrum voor de Kunsten', in Boxtel komt er 1 keer per week een vakleerkracht die muziek geeft. Ook komt er regelmatig een schoollogopediste en een jeugdverpleegkundige van de GGD op school. Tevens kunnen we gebruik maken van de diensten van schoolmaatschappelijk werk.

In bijgaand schema kunt u zien uit welke personen ons team bestaat, en welke functie zij hebben.

In het tweede deel van het schema staan de teamleden vermeld met een speciale taak.

Voor adressen en telefoonnummers verwijzen we naar de lijst achterin deze gids!

Naam	Functie/taak	Inhoud
Pieter Lathouwers	Directeur	Algehele schoolleiding; Compensatiedagen groep 7 en 8
Ger van der Rijt	Adjunct-directeur	Deel van schoolleiding Compensatiedagen groepen 6
Hettie Schoones	Groepsleerkracht	Groep 1/2A ma t/m wo en vr morgen
Bernadette v.d. Meijden	“	Groep 1/2B
Lia Vorstenbosch- Pijnenburg	“	Groep 1/2C ma t/m wo
Marjolein Kemps	“	Groep 1/2C do en vr morgen
Peggy v.d. Brand	“	Groep 3A ma en di
Peggy Horsten	“	Groep 3A wo t/m vr morgen
Robin Dappers	“	Groep 3B
Francine van Oirschot	“	Groep 4
Eline Jansen	“	Groep 5 ma t/m vr morgen
Peggy Horsten	“	Groep 5 vr middag
Wim Verhoeven	“	Groep 6A
Peter Duffhues	“	Groep 6B
Chantal van Oirschot	“	Groep 7
Jan van Giersbergen	“	Groep 8
Hannie Buenen- Kemps	“	Groep 1/2A do Interne begeleiding
Toon op 't Hoog	Conciërge	Repro, huish.werk, schoolmelk.
Naam	Speciale taken	Inhoud
Hannie Buenen-Kemps	Coördinator onderbouw	Onderwijskundige leiding groep 1-3
Ger van der Rijt	Coördinator bovenbouw	Onderwijskundige leiding groep 4-8
Hannie Buenen-Kemps	Intern Begeleider	Het coördineren en begeleiden van speciale leerlingenzorg
Hannie Buenen-Kemps Ger van der Rijt	Ondersteuning sociaal- emotionele ontwikkeling	Sociale vaardigheidstraining
Wim Verhoeven	ICT-contactpersoon	Ondersteuning computergebruik
Ger van der Rijt	Contactpersoon bibliotheek	Onderhoud contacten met openbare bibliotheek
Lia Vorstenbosch- Pijnenburg	Coördinatie cultuureducatie Jeugdbladen	Programmering van cultuur- activiteiten Distributie bladen
Peter Duffhues	Coördinatie techniek	Coördineert techniekactiviteiten
Francine v. Oirschot	Jeugdbladen	Distributie bladen
Bernadette v.d. Meijden	Contactpersoon oudercomité	Bijwonen vergaderingen oudercomité
Ger van der Rijt Peggy Horsten Peter Duffhues	Vertegenwoordigers personeel in de MR	Bijwonen vergaderingen MR
Hannie Buenen-Kemps	Vertegenwoordiger personeel in de GMR	Bijwonen van vergaderingen GMR
Hannie Buenen-Kemps Peter Duffhues	Contactpersonen PMM	Contactpersonen in geval van klachten
Robin Dappers	Coördinatie sport	Coördineert sportactiviteiten bij bewegingsonderwijs

Daarnaast zijn alle personeelsleden belast met een aantal niet lesgebonden taken en hebben zij zitting in diverse commissies. Ons taakbelastingsbeleid is erop gericht dat ieder zoveel mogelijk in evenredigheid wordt belast.

DE LEERLINGEN

Groepsgrootte:

Het komende jaar ziet het aantal leerlingen in de diverse groepen er ongeveer als volgt uit:

Groep	Aantal kinderen
1-2A	Start:21; instroom 5 leerlingen
1-2B	Start:20; instroom 7 leerlingen
1-2C	Start:19; instroom 10 leerlingen
3A	18
3B	19
4	32
5	33
6A	20
6B	20
7	32
8	34

In totaal zullen er het komende jaar 11 groepen zijn. Als u bovenstaande tabel bekijkt, dan bedraagt het gemiddelde aantal leerlingen per groep ongeveer 25.

REGELING SCHOOL- EN VAKANTIETIJDEN

Schooltijden

Groep 1 t/m 4:

Maandag:	08.30 – 12.00 uur	13.15 – 15.15 uur
Dinsdag:	08.30 – 12.00 uur	13.15 – 15.15 uur
Woensdag:	08.30 – 12.15 uur	
Donderdag:	08.30 – 12.00 uur	13.15 – 15.15 uur
Vrijdag:	08.30 – 12.00 uur	

Groep 5 t/m 8:

Maandag:	08.30 – 12.00 uur	13.15 – 15.15 uur
Dinsdag:	08.30 – 12.00 uur	13.15 – 15.15 uur
Woensdag:	08.30 – 12.15 uur	
Donderdag:	08.30 – 12.00 uur	13.15 – 15.15 uur
Vrijdag:	08.30 – 12.00 uur	13.15 – 15.15 uur

Benutting van de verplichte onderwijstijd.

De minimale onderwijstijd over de gehele schoolperiode (8 jaar) bedraagt 7520 uur.

Op onze school is de verdeling in het komende schooljaar als volgt:

Groep 1 t/m 4: 903,75 uur per leerjaar
Groep 5 t/m 8: 978,50 uur per leerjaar

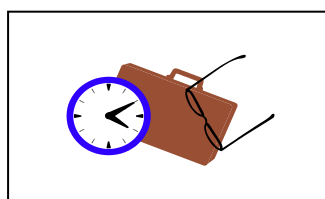

Lesuitval komt op de school niet voor. Indien een leerkracht afwezig is, wordt deze vervangen. We kunnen daarbij een beroep doen op een vervangers- of invallerspool.

Op school is een protocol aanwezig dat voorziet in oplossingen, indien niet tijdig een vervanger gevonden wordt.

Aangezien de kinderen 5 minuten voor aanvang van de schooltijd naar binnen mogen, kunnen de lessen ook stipt op tijd beginnen en wordt de onderwijstijd efficiënt gebruikt. Voorwaarde is wel dat de kinderen op tijd komen! Wanneer

kleuters voor het eerst naar school gaan, kunnen ouders hun kind naar binnen begeleiden. Na de eerste gewenningsdagen, is het niet de bedoeling dat ouders voor schooltijd nog mee naar binnen te gaan, zodat we de schooldag soepel kunnen starten.

De verdeling van de tijd over de vak- en vormingsgebieden.

Groep 1 t/m 4 hebben per week 23.45 uur les.

Groep 5 t/m 8 hebben per week 25.45 uur les.

Per dag wordt er ten hoogste 5.30 uur les gegeven.

Elke ochtend is er in groep 3 t/m 8 een kwartier pauze met buitenspel.

In bijgaande tabel ziet u hoeveel tijd er aan de diverse leer- en vormingsgebieden wordt besteed.

Vak/vormingsgebieden	1	2	3	4	5	6	7	8
Zintuiglijke en lichamelijke oefening	8.00	8.00	2.00	1.30	1.30	1.30	1.30	1.30
Takentijd	1.00	1.00	1.00	1.00	1.00	1.00	0.45	1.00
Taal/lezen	4.15	4.15	9.30	8.00	9.15	9.15	8.15	7.00
<i>Technisch lezen</i>			3.00	2.00	1.30	1.30	0.45	1.00
<i>Begrijpend lezen</i>				0.30	1.45	1.45	1.30	1.30
<i>Vrij lezen</i>				0.30	0.30	0.30	0.30	1.00
<i>Technisch schrijven</i>			2.00	1.30	1.00	0.30	0.30	
<i>Taal</i>			4.00	3.30	4.30	5.00	5.00	3.30
Rekenen en Wiskunde	2.00	2.00	4.00	4.30	5.00	5.15	5.15	5.30
Engels							1.00	1.00
Wereldoriëntatie	2.00	2.00	2.00	2.30	3.30	3.00	3.00	3.30
Sociale redzaamheid en verkeer	2.00	2.00	0.30	0.30	0.30	0.30	0.45	
Expressie	3.30	3.30	2.30	3.00	2.45	3.00	3.00	3.00
Godsdienstonderwijs	0.30	0.30	0.30	0.30	0.30	0.30	0.30	0.30
Sociaal-emot. ontw.	0.30	0.30	0.30	0.30	0.30	0.30	0.30	0.30
Pauze			1.15	1.15	1.15	1.15	1.15	1.15
Totaal	23.45	23.45	23.45	23.45	25.45	25.45	25.45	25.45

Gymrooster:

Dag en tijdstip	Groep
-----------------	-------

Maandag:	
08.30-09.15	kleuters
09.30-10.15	kleuters
10.30-11.15	
11.15-12.00	groep 7
13.15-14.00	groep 4
14.30-15.15	groep 5

Dinsdag:	
08.30-09.15	
09.30-10.15	groep 8
10.30-11.15	groep 6A
11.15-12.00	groep 3B
13.15-14.15	groep 3A
14.15-15.15	groep 6B

Woensdag:	
08.30-09.30	
10.30-11.15	kleuters
11.30-12.15	kleuters

Donderdag:	
08.30-09.15	
09.30-10.15	groep 8
10.30-11.15	groep 4
11.15-12.00	groep 3A
13.15-14.15	groep 3B
14.30-15.15	groep 6B

Vrijdag:	
08.30-09.15	kleuters
09.30-10.15	kleuters
10.30-11.15	kleuters
11.15-12.00	groep 5
13.15-14.15	groep 6A
14.15-15.15	groep 7

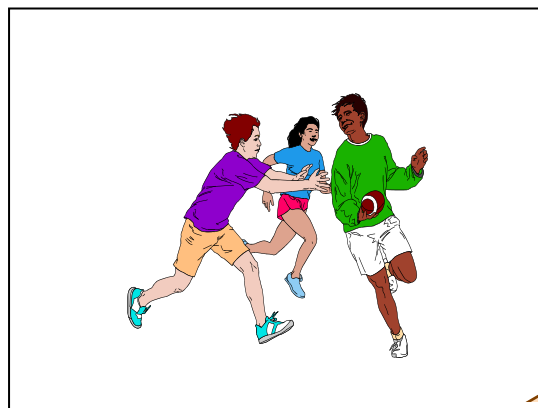

De kleuters hebben voor bewegingsonderwijs gymschoentjes nodig.

Groep 3 t/m 8 hebben sportkleding, gymschoenen (geen zwarte zolen!) en een handdoek nodig. Deze groepen douchen na de gymles.

Onze school neemt speciale maatregelen om besmetting met de legionellabacterie te voorkomen.

Vakantietijden.

Herfstvakantie:	25 t/m 29 oktober
Kerstvakantie:	24 december t/m 7 januari
Voorjaarsvakantie:	7 t/m 11 maart
Pasen:	25 april
Meivakantie:	2 t/m 13 mei
Hemelvaart:	2 en 3 juni
Pinksteren:	13 juni
Zomervakantie:	11 juli t/m 19 augustus

Studiedagen:	dinsdag 9 november
	dinsdag 18 januari
	donderdag 24 maart
	maandag 4 april
	dinsdag 24 mei

Eén studiedag nader te bepalen; wordt tijdig bekend gemaakt.

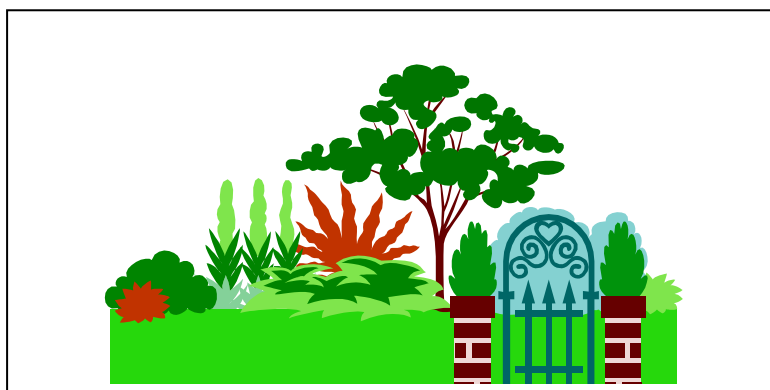

OUDERCOMITÉ (OC)

Het oudercomité werkt met **klassenouders**, die speciaal belast zijn met taken voor een bepaalde groep.

De indeling wordt vermeld in het informatiebulletin.

Bijdrage oudercomité.

Het oudercomité vraagt voor de activiteiten die zij samen met de school organiseert een bijdrage om een en ander te bekostigen.

De bijdrage is € 22,50 per kind per jaar. Een deel van de bijdrage wordt gereserveerd voor de tweejaarlijkse schoolreis.

Luizencontrole.

Er is een werkgroep hoofdluisbestrijding, bestaande uit een aantal ouders. Na elke schoolvakantie worden alle kinderen op dinsdag gecontroleerd op hoofdluis. Voor een goede controle is het noodzakelijk dat de haren gemakkelijk gecontroleerd kunnen worden. Dus op de dag waarop gecontroleerd wordt liever geen vlechten in de haren! Wanneer bij een kind hoofdluis wordt geconstateerd, wordt door de directie contact opgenomen met de ouders en krijgen de kinderen van de betreffende groep een brief mee naar huis. Op school bergen de kinderen hun jas op in een luizenzak. Een hercontrole vindt plaats binnen 7 tot 10 dagen.

TUSSENSCHOOLSE EN BUITENSCHOOLSE OPVANG



Stichting buitenschoolse opvang Bolderburen verzorgt de tussenschoolse en buitenschoolse opvang voor basisschool Sint-Lambertus.

Tussenschoolse opvang vindt op school plaats op maandag, dinsdag, donderdag en vrijdag van 12.00 tot 13.15 uur onder leiding van een aantal vrijwilligers. Bij tussenschoolse opvang brengen kinderen zelf hun lunchpakket mee. We gaan uit van de gezonde broodtrommel. Informatie hierover kunt u opvragen bij BSO Bolderburen.

Buitenschoolse opvang: Bolderburen biedt in dorps huis De Kei opvang van 7.00 uur tot 19.00 uur, alle dagen van de schoolweek, op schoolvrije dagen en tijdens de vakanties. Ook bij plotselinge gebeurtenissen, continuroosters van scholen en studiedagen verzorgt Bolderburen de opvang. Meer informatie

is te vinden op de website: www.bsobolderburen.nl. Persoonlijk overleg kan gevoerd worden met de directeur van BSO Bolderburen: Annelies van de Graaf, 06-47134142.

Tarieven (jaar 2010):

Tussenschoolse opvang:	2,25
Voorschoolse opvang:	5,80
Naschoolse opvang:	15,95
Halve dag opvang:	29,00
Hele dag opvang:	58,00

KLACHTENREGELING.

Bij vragen of klachten ten aanzien van seksuele intimidatie en andere vormen van machtsmisbruik raden wij u aan om in eerste instantie contact op te nemen met de interne contactpersonen van de school. Op onze school zijn de schoolcontactpersonen:

1. Hannie Buenen- Kemps, IB-er
2. Peter Duffhues, leerkracht van groep 6B

Zij zijn als volgt bereikbaar:

- indien aanwezig op school: direct aanspreekbaar buiten de lessen.
- ook is het mogelijk een brief (niet anoniem) aan hen te richten, naar hun huisadres te sturen of op school af te geven.

U hebt ook de mogelijkheid om rechtstreeks contact op te nemen met de externe vertrouwenspersonen van de GGD 'Hart van Brabant' onder telefoonnummer: 073-6404090.

GGD JEUGDGEZONDHEIDSZORG.

Een team JGZ, bestaande uit een jeugdarts, assistente en jeugdverpleegkundige, heeft de zorg voor de leerlingen in het basisonderwijs.

Voor onze school zijn werkzaam:

jeugdarts: vacature
teamassistente: mevr. K. Snijders
sociaalverpleegkundige: mevr. E. van Gerwen
logopedist: mevr. M. Lammers

U kunt ook altijd een afspraak maken op maandag t/m donderdag tussen 8.30 u – 17.00 uur en op vrijdag tussen 8.30 u – 16.00 u. Tel. 0900-4636443.

De logopediste is een aantal keren per schooljaar op school aanwezig. Een controle bij de 5-jarigen wordt uitgevoerd d.m.v. een schriftelijke vragenlijst voor ouders en leerkrachten. Als het nodig is, vindt logopedisch onderzoek plaats. De logopediste let daarbij op taalontwikkeling, spraak, stemgebruik, monddrag en gehoor. Ouders en leerkrachten krijgen adviezen en/of oefeningen. Soms voert de logopediste daarna nogmaals een onderzoek uit. Als logopedische behandeling nodig is, verwijst de logopediste, in overleg met de ouders, via de huisarts naar een vrijgevestigde logopedist in de buurt.

Daarnaast vindt onderzoek plaats bij andere leerlingen op verzoek van leerkrachten, ouders en jeugdarts.

Ouders met vragen kunnen de logopediste iedere woensdag bereiken tussen 2 en 3 uur. Telefoonnummer: 073-6404569.

SCHOOLMAATSCHAPPELIJK WERK

De schoolmaatschappelijk werkster richt zich met name op problemen op sociaal-emotioneel gebied. De nadruk ligt op begeleiding van school en ouders.

Voor onze school is werkzaam: Mevr. M. Steggink.

RESULTATEN VAN HET ONDERWIJS

Eindtoets basisonderwijs.

De schoolrapporten van deze toets die kinderen in groep 8 maken, geven een beeld van de resultaten van de school. De school wordt vergeleken met de gemiddelden van alle deelnemende scholen en nog eens apart met een groep vergelijkbare scholen in de omgeving. Deze laatste is de meest nauwkeurige vergelijking.

De score van onze school op de verschillende onderdelen:

		2006	2007	2008	2009	2010
	Aantal opg.	% goed	% goed	% goed	% goed	% goed
Taal	60	75	78	75	79	77
Rekenen	60	75	81	78	81	74
Studievaardigheden	60	81	81	79	79	81
Wereldoriëntatie	60	73	79	81	79	81
Totaal	240	77	80	77	80	78
Standardscore:		537,6	539,1	537,4	539,6	537,2

De leerlingen zijn naar de volgende scholen uitgestroomd:

<u>School:</u>	<u>Aantal leerlingen</u>					<u>richting</u>
	<u>2006</u>	<u>2007</u>	<u>2008</u>	<u>2009</u>	<u>2010</u>	
Elde College Schijndel		1				Basisberoepsgerichte leerweg
	4		2		5	Kaderberoepsgerichte leerweg
	6	1		3	4	Kaderberoeps/Theoretisch
	1	10	4	6	4	Theoretisch/Havo
				1	5	Havo/vwo
VMBO college Boxtel	3					Gymnasium/Atheneum
		2				Basisberoepsgerichte leerweg
	1					Kaderberoepsgerichte leerweg
	3			1		Kaderberoeps/Theoretisch
Jacob Roelandslyceum	1					Theoretische leerweg
	3	3	2	1	1	Theoretisch/Havo
	1		2	4	3	Havo
		2			3	Havo/vwo
Gymnasium Beekvliet		3	7	3	5	Atheneum/Gymnasium
	5					Gymnasium
Sint Janslyceum				1		Havo

